建筑	结构	绿化
给排水	电气	燃气
道路	桥隧	交通

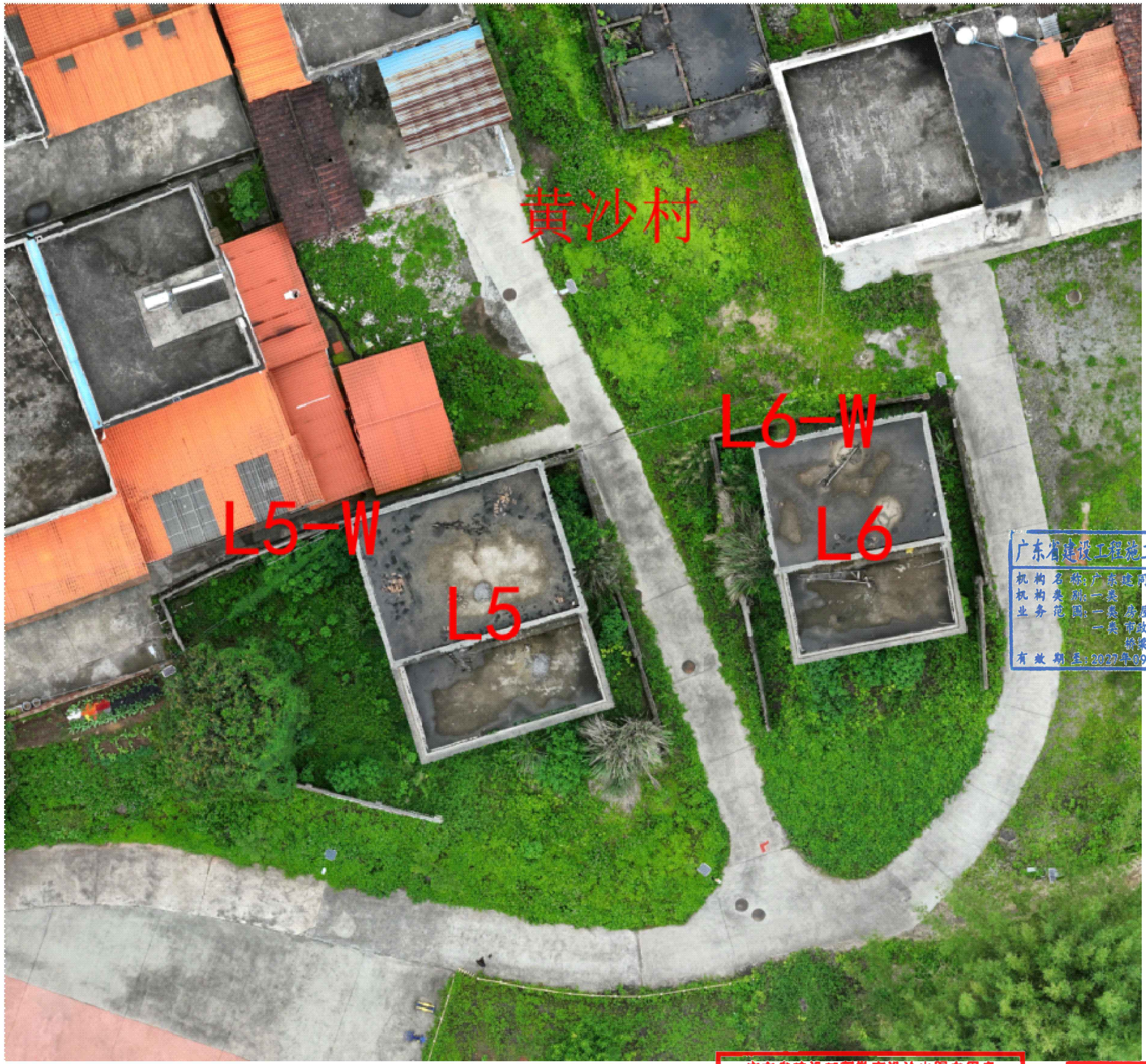

广东省建设工程施工图设计文件审查专用章
机构名称：广东建同工程技术咨询有限公司
机构类别：一类　认定书编号：19095
业务范围：一类 房屋建筑(含超限高层)工程
一类 市政基础设施(给水、排水、道路、桥梁、隧道、公共交通、风景园林)工程
有效期至：2027年09月02日

广东省建设工程勘察设计出图专用章
单位名称：广东智铭设计有限公司
业务范围：市政行业（给水工程、排水工程、道路工程）专业乙级
建筑行业（建筑工程）甲级
资质证书编码：A244056502
有效期至：2028年10月23日

中华人民共和国一级注册建筑师
姓　名：聂　红
注册号：4405650-003
有效期：至2026年11月17日

广东智铭设计有限公司
Guangdong Zhiming Design Co.,Ltd.
智|铭|设|计

建设单位	浈江区犁市镇人民政府	图名：	审　定	曾禄	曾禄	专业负责人	聂红		设计号	ZM-HH202519-SJ012	图　号	BJS.03.01
工程名称	环丹霞农村人居环境综合建设项目二期-犁市	L片区索引平面图	审　核	聂红	聂红	校　核	常志观	常志观	设计阶段	施工图	比　例	详图例	版本
			项目负责人	聂红	聂红	设　计	廖芳	廖芳	专　业	建　筑	日　期	2025.07	1.0